



PREFEITURA MUNICIPAL DE PORECATU

C.N.P.J. 80.542.764/0001-48 | Email: pmp@onda.com.br
Rua Barão do Rio Branco, 344, Centro | Fone (43)3623-3100 | CEP 86160-000

MEMORIAL DESCRITIVO

REFORMA - QUADRA POLIESPORTIVA

CENTRO SOCIAL URBANO JORGE ATALLA

Endereço: Rua Horácio Pagano, 300

Jardim Santa Cristina - Porecatu/PR

Responsável técnica: Alessandra Vertuan Santos

Engenheira Civil CREA PR-152.755/D

DEZEMBRO/2018



PREFEITURA MUNICIPAL DE PORECATU

C.N.P.J. 80.542.764/0001-48 | Email: pmp@onda.com.br

Rua Barão do Rio Branco, 344, Centro | Fone (43)3623-3100 | CEP 86160-000

1. IDENTIFICAÇÃO DO PROJETO E OBJETO

Projeto para reforma na quadra poliesportiva do Centro Social Urbano Jorge Atalla, compreendida por quadra e sanitários. Situado na Rua Horácio Pagano, nº 300, no município de Porecatu, Paraná, o local é de propriedade da Prefeitura Municipal de Porecatu.

2. FINALIDADE

Este memorial descritivo tem por finalidade especificar os reparos e melhorias a serem executados na quadra poliesportiva do Centro Social Urbano Jorge Atalla, com objetivo de revitalizar a área e melhorar as condições de uso da mesma.

3. DESCRIÇÃO DA EDIFICAÇÃO

Trata-se de área térrea edificada em estruturas de concreto e alvenaria.

A cobertura é composta por estrutura e cobertura metálicas. As paredes existentes são em alvenaria e encontram-se com a pintura interna desgastada.

As instalações hidrossanitárias são abastecidas pela rede de água potável do Município.

4. ESPECIFICAÇÃO DOS SERVIÇOS

Todos os serviços deverão ser executados com rígida obediência às normas técnicas da ABNT e demais institutos e associações regulamentadoras das atividades técnicas pertinentes.

Os parâmetros de aceitação e os limites de tolerância são descritos nas normas e deverão ser exigidos pelo profissional fiscal da obra, sendo os serviços inadequados passíveis de reprovação.



PREFEITURA MUNICIPAL DE PORECATU

C.N.P.J. 80.542.764/0001-48 | Email: pmp@onda.com.br

Rua Barão do Rio Branco, 344, Centro | Fone (43)3623-3100 | CEP 86160-000

4.1 Serviços preliminares

Antes do início da obra deverá ser implantada placa de obra, respeitando o layout e requisitos definidos por normativas do Estado do Paraná, de dimensões 2,00x1,25m.

4.2 Quadra

Na quadra poliesportiva será realizada a retirada do revestimento existente e a instalação de piso esportivo modular em polipropileno com sistema de amortecimento, incluindo manta de borracha 6mm, nas cores e marcações especificadas em projeto.

Os toldos externos e guarda-corpos existentes serão pintados em sua totalidade. Os corrimãos deverão ser instalados nos locais especificados em projeto e pintados.

A quadra possui vedação de aberturas laterais feitas com cobogós que se encontram danificados. Estes serão lavados e as peças faltantes serão repostas.



Os rufos existentes encontram-se danificados e a grande maioria não existe mais no local. Assim, será instalado novo rufo ao longo das laterais da quadra. Nas extremidades da platibanda será necessário substituir a calha existente.



PREFEITURA MUNICIPAL DE PORECATU

C.N.P.J. 80.542.764/0001-48 | Email: pmp@onda.com.br
Rua Barão do Rio Branco, 344, Centro | Fone (43)3623-3100 | CEP 86160-000



As luminárias integrantes do projeto de prevenção e combate a incêndio serão ligadas em circuito independente a partir do quadro de distribuição existente e a fiação será embutida na parede existente (item 5.1.2 da planilha orçamentária).

O quadro de distribuição e os disjuntores existentes encontram-se danificados e serão substituídos.

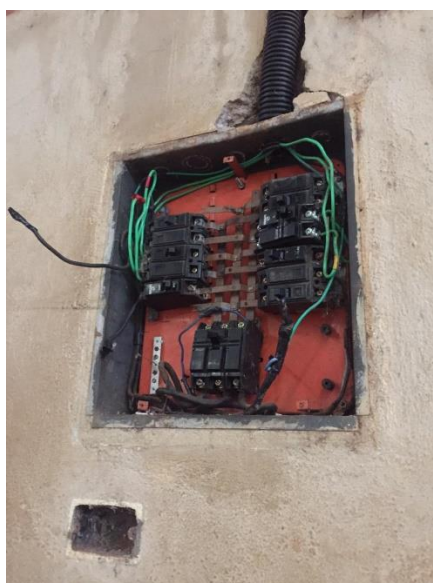

4.3 Sanitários

Será realizada a reforma completa dos sanitários existentes, com instalação de novos aparelhos sanitários e revestimentos e piso e parede.



PREFEITURA MUNICIPAL DE PORECATU

C.N.P.J. 80.542.764/0001-48 | Email: pmp@onda.com.br

Rua Barão do Rio Branco, 344, Centro | Fone (43)3623-3100 | CEP 86160-000

Deverá ser construído um sanitário acessível aos portadores de necessidades especiais, de acordo com as especificações de projeto e as diretrizes da NBR 9050, no local especificado em projeto.

Os pontos de iluminação são existentes e serão substituídas apenas as luminárias e lâmpadas.

Os aparelhos sanitários existentes serão retirados em sua totalidade e substituídos por aparelhos novos.

Os pontos de esgoto e água fria a serem mantidos ou executados estão indicados na prancha 4/5 do projeto.

As portas e batentes existentes serão retiradas e substituídas por novos.

Serão instalados 5 ganchos de metal em cada vestiário.

Porecatu, 26 de março de 2019.

ALESSANDRA VERTUAN SANTOS

Engenheira Civil | CREA PR-152.755/D