

**SITUAÇÃO ATUAL**

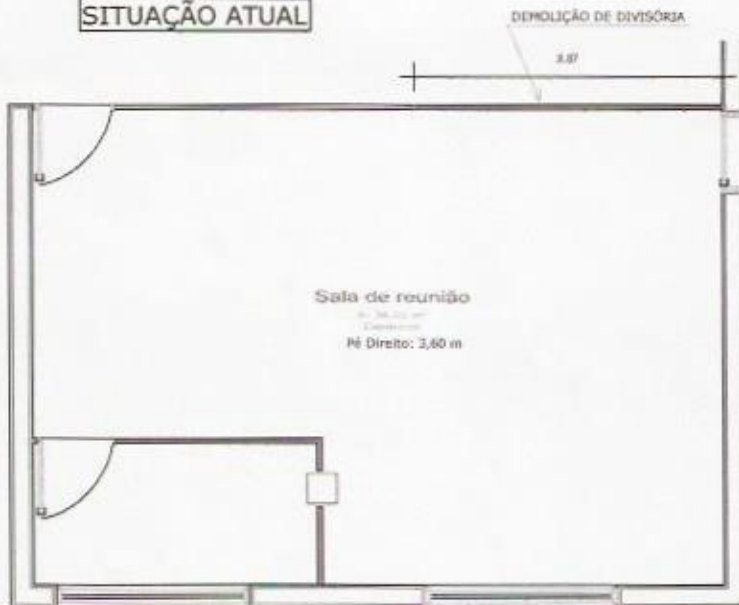

**SITUAÇÃO DIVIDIDA**



**PREFEITURA MUNICIPAL DE PORECATU**

TÍTULO DA PRANCHA:

**DIVISÓRIAS EM DRYWALL PARA SALAS**

PROPRIETÁRIO:

**PREFEITURA MUNICIPAL DE PORECATU**

CNPJ:

**80.542.764/0001-48**

LOCAL DA OBRA:

**RUA BARÃO DO RIO BRANCO, 344  
CENTRO - PORECATU/PR**

ESCALA:

**1:50**

DATA DO PROJETO:

**MARÇO  
2021**

RESPONSÁVEL TÉCNICO:

**LUCAS JOSÉ O. CAIRES PINHEIRO  
ENGENHEIRO CIVIL  
CREA: PR-172472/D**



| Nº OPERAÇÃO                | Nº SICOMV                | PROPRIETÁRIO / TOMADOR             | APELIDO DO EMPREENDIMENTO  | BDI 1  | BDI 2 | BDI 3 |
|----------------------------|--------------------------|------------------------------------|----------------------------|--------|-------|-------|
| 0                          | 0                        | PREFEITURA MUNICIPAL DE PORECATU   | DIVISÃO DE SALAS           | 23,54% | 0,00% | 0,00% |
| LOCALIDADE SINAPI CURITIBA | DATA BASE 02-21 (N DES.) | DESCRIÇÃO DO LOTE DIVISÃO DE SALAS | MUNICÍPIO / UF PORECATU/PR |        |       |       |

RECURSO

| Item                    | Fonte   | Código | Descrição   | Unidade | Quantidade | Quanto Unitário (sem BDI) (R\$) | BDI (%) | Preço Unitário (com BDI) (R\$) | Preço Total (R\$) |
|-------------------------|---------|--------|---|---------|------------|---------------------------------|---------|--------------------------------|-------------------|
| <b>DIVISÃO DE SALAS</b> |         |        |   |         |            |                                 |         |                                |                   |
| 1.1.                    |         |        | DIVISÃO DE SALA   |         |            |                                 |         |                                | 33.652,30         |
| 1.1.1.                  | SEINFRA | C1050  | PREPARAÇÃO DE MÓDULO DE DIVISÓRIA LEVE  | M2      | 13,00      | 24,81                           | BDI 1   | 30,05                          | 398,45            |
| 1.2.                    |         |        | VEDAÇÃO   |         |            |                                 |         |                                | 390,45            |
| 1.2.1.                  | SINAPI  | 96361  | PAREDE COM PLACAS DE GESSO ACARTONADO (DRYWALL), PARA USO INTERNO, COM DUAS FACES SIMPLES E ESTRUTURA METÁLICA COM GUIAS DUPLAS, COM VÁCS. AF_06/2017_P   | M2      | 90,00      | 116,02                          | BDI 1   | 143,33                         | 12.899,70         |
| 1.2.2.                  | COMP    | 01     | TETO COM PLACAS DE GESSO ACARTONADO (DRYWALL), PARA USO INTERNO, COM DUAS FACES SIMPLES E ESTRUTURA METÁLICA COM GUIAS DUPLAS   | M2      | 50,00      | 116,02                          | BDI 1   | 143,33                         | 7.166,50          |
| 1.2.3.                  | SINAPI  | 91314  | KIT DE PORTA DE MADEIRA PARA PINTURA, SEMI-OCIA (LEVE OU MÉDIA), PADRÃO POPULAR, 80X210CM, ESPESSURA DE 3,5CM, ITENS INCLUSOS: DOBRADIÇAS, MONTAGEM E INSTALAÇÃO DO BATENTE, FECHADURA COM EXECUÇÃO DO FURO - FORNECIMENTO E INSTALAÇÃO. AF_12/2019 | UN      | 1,00       | 702,44                          | BDI 1   | 867,79                         | 867,79            |
| 1.2.4.                  | SEINFRA | C4491  | VÃO DE PORTA - PORTA COMPLETA C/ FECHADURA TIPO CILINDRO. P/ DIVISÓRIAS EM GERAL (COM REQUADRO EM ALUMÍNIO) - FORNECIMENTO E MONTAGEM   | UN      | 3,00       | 207,56                          | BDI 1   | 256,42                         | 769,26            |
| 1.3.                    |         |        | INSTALAÇÃO ELÉTRICA   |         |            |                                 |         |                                | 6.888,94          |
| 1.3.1.                  | SINAPI  | 93144  | PONTO DE UTILIZAÇÃO DE EQUIPAMENTOS ELÉTRICOS, RESIDENCIAL, INCLUINDO SUPORTE E PLACA, CAIXA ELÉTRICA, ELETRODUTO, CABO, RASGO, QUEBRA E CHUMBAMENTO. AF_01/2016  | UN      | 4,00       | 211,36                          | BDI 1   | 261,14                         | 1.044,56          |
| 1.3.2.                  | SINAPI  | 93142  | PONTO DE TOMADA RESIDENCIAL INCLUINDO TOMADA (2 MÓDULOS) 10A/250V, CAIXA ELÉTRICA, ELETRODUTO, CABO, RASGO, QUEBRA E CHUMBAMENTO. AF_01/2016  | UN      | 22,00      | 183,06                          | BDI 1   | 226,15                         | 4.975,30          |
| 1.3.3.                  | SINAPI  | 93128  | PONTO DE ILUMINAÇÃO RESIDENCIAL INCLUINDO INTERRUPTOR SIMPLES, CAIXA ELÉTRICA, ELETRODUTO, CABO, RASGO, QUEBRA E CHUMBAMENTO (EXCLUINDO LUMINÁRIA E LÂMPADA). AF_01/2016  | UN      | 4,00       | 135,29                          | BDI 1   | 167,14                         | 668,56            |
| 1.3.4.                  | SINAPI  | 97592  | LUMINÁRIA TIPO PLAFON, DE SOBREPOR, COM 1 LÂMPADA LED DE 12/13 W, SEM REATOR - FORNECIMENTO E INSTALAÇÃO. AF_02/2020  | UN      | 4,00       | 40,56                           | BDI 1   | 50,13                          | 200,52            |
| 1.4.                    |         |        | PINTURA   |         |            |                                 |         |                                | 3.819,50          |
| 1.4.1.                  | SEINFRA | 11513  | MASSA CORRIDA A BASE DE PVA   | KG      | 77,00      |                                 | BDI 1   |                                |                   |
| 1.4.2.                  | SINAPI  | 88469  | APLICAÇÃO MANUAL DE PINTURA COM TINTA LÁTEX ACRÍLICA EM PAREDES, DUAS DEMÃOS. AF_06/2014  | M2      | 180,00     | 13,03                           | BDI 1   | 16,10                          | 2.888,00          |
| 1.4.2.                  | SINAPI  | 88468  | APLICAÇÃO MANUAL DE PINTURA COM TINTA LÁTEX ACRÍLICA EM TETO, DUAS DEMÃOS. AF_06/2014   | M2      | 50,00      | 14,92                           | BDI 1   | 18,43                          | 921,50            |
| 1.6.                    |         |        | LIMPEZA   |         |            |                                 |         |                                | 842,16            |
| 1.6.1.                  | SEINFRA | C1828  | LIMPEZA GERAL   | M2      | 66,00      | 10,33                           | BDI 1   | 12,76                          | 842,16            |

|                               |                            |   |   |                 |                |                |
|-------------------------------|----------------------------|---|---|-----------------|----------------|----------------|
| Nº OPERAÇÃO<br>0              | Nº SICOVV<br>0             | PROPOSTANTE / TOMADOR<br>0 (PREFEITURA MUNICIPAL DE PORECATU) | APELIDO DO EMPREENDIMENTO<br>DIVISÃO DE SALAS |                 |                |                |
| LOCALIDADE SINAPI<br>CURITIBA | DATA BASE<br>02-21 (N DES) | DESCRIÇÃO DO LOTE<br>DIVISÃO DE SALAS                         | MUNICÍPIO / UF<br>PORECATU/PR                 | BDI 1<br>23,54% | BDI 2<br>0,00% | BDI 3<br>0,00% |

RECURSO

| Item  | Fonte | Código | Descrição | Unidade | Quantidade | Custo Unitário<br>(sem BDI) (R\$) | BDI<br>(%) | Preço Unitário<br>(com BDI) (R\$) | Preço Total<br>(R\$) |
|---|-------|--------|-----------|---------|------------|-----------------------------------|------------|-----------------------------------|----------------------|
| DIVISÃO DE SALAS  |       |        |           |         |            |                                   |            |                                   |                      |
| Encargos sociais:   |       |        |           |         |            |                                   |            |                                   |                      |
| Para elaboração deste orçamento, foram utilizados os encargos sociais do SINAPI para a Unidade da Federação indicada. |       |        |           |         |            |                                   |            |                                   |                      |
|   |       |        |           |         |            |                                   |            |                                   | 33.662,00            |

Observações:

Foi considerado arredondamento de duas casas decimais para Quantidade; Custo Unitário; BDI; Preço Unitário; Preço Total.

Siglas da Composição do Investimento: RA - Rateio proporcional entre Repasse e Contrapartida; RP - 100% Repasse; CP - 100% Contrapartida; OU - 100% Outros.

PORECATU/PR

Local

quarta-feira, 14 de abril de 2021

Data



Responsável Técnico

Nome: LUCAS JOSÉ O. CAIRES PINHEIRO

CREA/CAU: PR-172472/0

ART/RT: 1720211813943

SITUAÇÃO ATUAL



PREFEITURA MUNICIPAL DE PORECATU

TÍTULO DA PRANCHA:

DIVISÓRIAS EM DRYWALL PARA SALAS

PROPRIETÁRIO:

PREFEITURA MUNICIPAL DE PORECATU

CNPJ:

80.542.764/0001-48

LÓCAL DA OBRA:

RUA BARÃO DO RIO BRANCO, 344  
CENTRO - PORECATU/PR

ESCALA:

1:50

PRANCHA:

1/2

DATA DO PROJETO:

MARÇO  
2021

RESPONSÁVEL TÉCNICO:  
LUCAS JOSÉ O. CAIRES PINHEIRO  
ENGENHEIRO CIVIL  
CREA: PR-172472/D



**SITUAÇÃO DIVIDIDA**

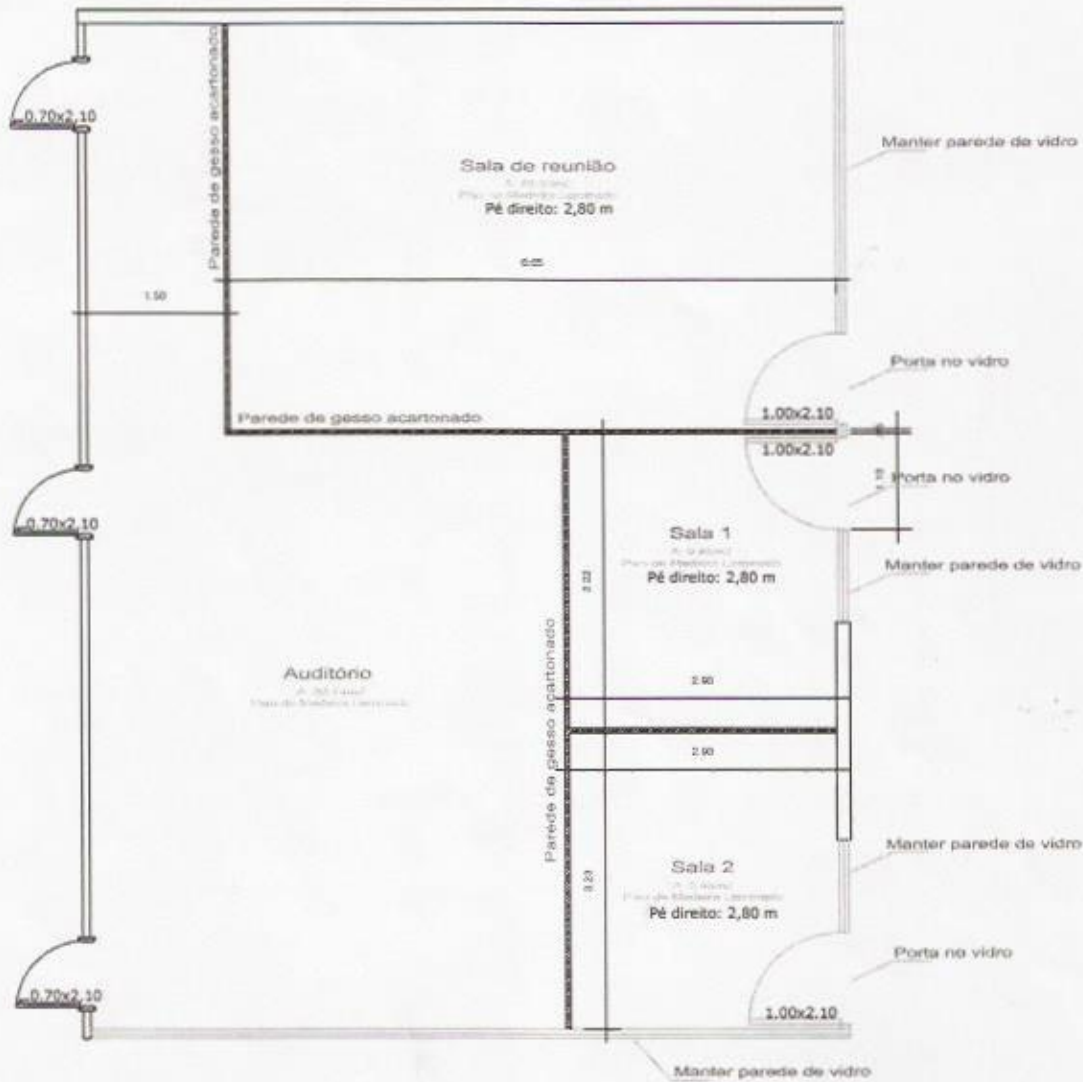

**PREFEITURA MUNICIPAL DE PORECATU**

|  |                 |  |
|--|-----------------|--|
| TÍTULO DA PRANCHA:<br><b>DIVISÓRIAS EM DRYWALL PARA SALAS</b>                  |                 | PROPRIETÁRIO:<br><b>PREFEITURA MUNICIPAL DE PORECATU</b><br>CNPJ:<br>80.542.764/0001-48  |
| LOCAL DA OBRA:<br><b>RUA BARÃO DO RIO BRANCO, 344<br/>CENTRO - PORECATU/PR</b> |                 | <br>SECRETARIA PARA OBRAS E HABITAÇÃO<br>PORECATU - PR |
| ESCALA:<br>1:50  | PRANCHA:<br>2/2 |  |

