

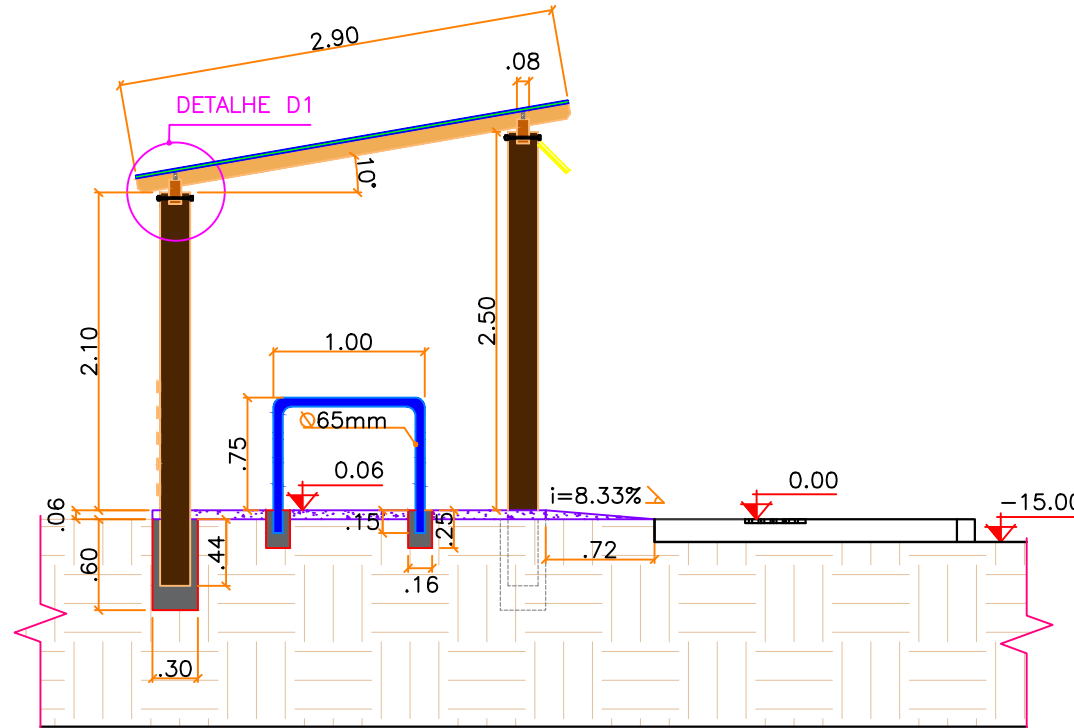

PREFEITURA MUNICIPAL DE PORECATU

RUA BARÃO DO RIO BRANCO, 344 - CENTRO

(43) 3623-3100 | pmp@onda.com.br



**CORTE BB**  
esc 1:50

TÍTULO:

**CORTE BB**  
**PROJETO BICICLETÁRIO ECOLÓGICO**

PRANCHA:

ÚNICA

ESCALA:

INDICADA

LOCAL :

**AVENIDA ANTÔNIO FERNANDES**  
**JARDIM SANTO ANTÔNIO**

ZONEAMENTO:

**ZR- I**  
**ZONA RESIDENCIAL - I**

DATA:

**OUTUBRO/ 2020**

PROPRIETÁRIO:

**PREFEITURA MUNICIPAL DE PORECATU**

TAXA DE OCUPAÇÃO:

**0,0893%**

COEF. APROVEITAMENTO:

**0,10**

MATRÍCULA:

**Nº 2.745 DO REGISTRO DE IMÓVEIS DA COMARCA DE PORECATU**

SITUAÇÃO SEM ESCALA

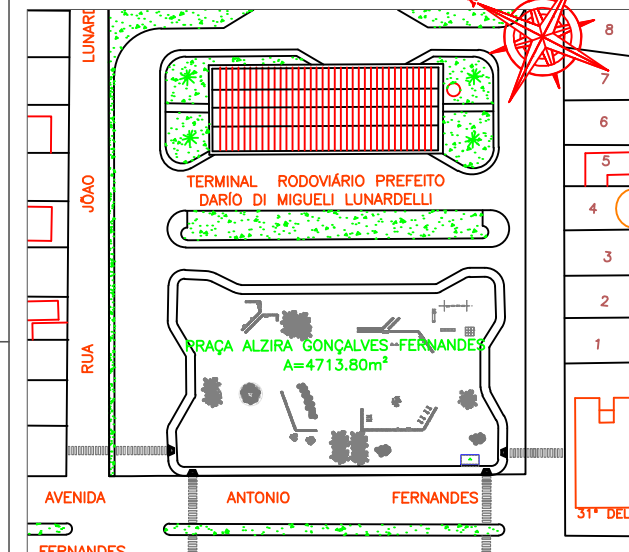

DECLARO QUE A APROVAÇÃO DO PROJETO NÃO IMPLICA NO RECONHECIMENTO PELA PREFEITURA DO DIREITO DE PROPRIEDADE DO TERRENO

PROP: PREFEITURA MUNICIPAL DE PORECATU  
CNPJ: 80.542.764 /0001-48  
RESPONSÁVEL: FABIO LUIZ DE ANDRADE  
CPF: 004.411.199-13

ENG. RESPONSÁVEL: GABRIEL OTAVIANO ALMONDES  
CREA-PR: 188.907/D

QUADRO DE ÁREAS M2

TERRENO.....21.215,52 M<sup>2</sup>  
TOTAL CONSTRUIDO.....1.887,79 M<sup>2</sup>

ÁREA PERMEÁVEL (48,15%).....10.216,56 M<sup>2</sup>

APROVAÇÃO

APROVAÇÃO

APROVAÇÃO

# DETALHE

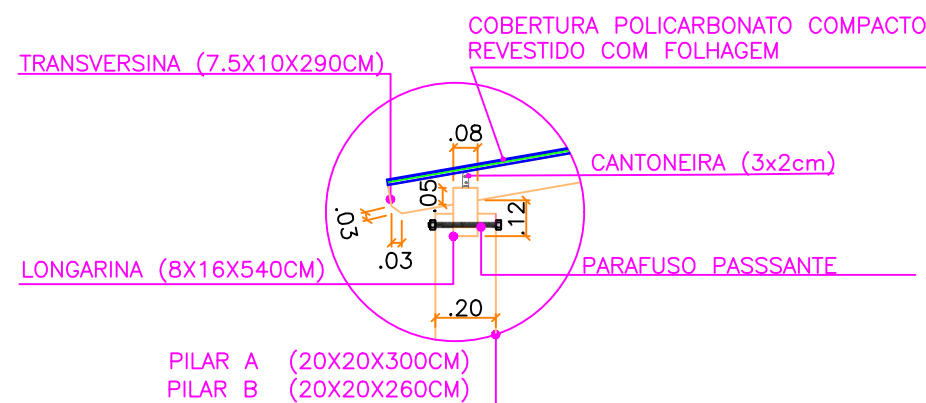

**DETALHE D1**  
esc 1:25